中部縦貫道ニュース

平成29年10月号　No.46
高山国道事務所　発行：中部縦貫道支部安全協議会

日頃は、中部縦貫建設工事にご協力を賜り、ありがとうございます。
現在は、高山インターチェンジから中切地区土工事、高架橋工事、上野地区ではトンネル工事
町方地区での高架橋工事、坊方地区では、土工事と広範囲で施工を行っております。
最近では、朝晩はめっきり涼しくなり、秋の訪れを感じる中、各工事は最盛期を迎え慌ただしく
なってきていますが、安全第一に努め地元住民の皆様方への配慮を怠ることなく工事を進めてまいります。
引き続きご理解と協力のほどよろしくお願いいたします。

新しい工事の紹介

●平成29年度　中部縦貫町方地区道路建設工事
大山土木(株)　現場代理人　斉藤　賀津邦

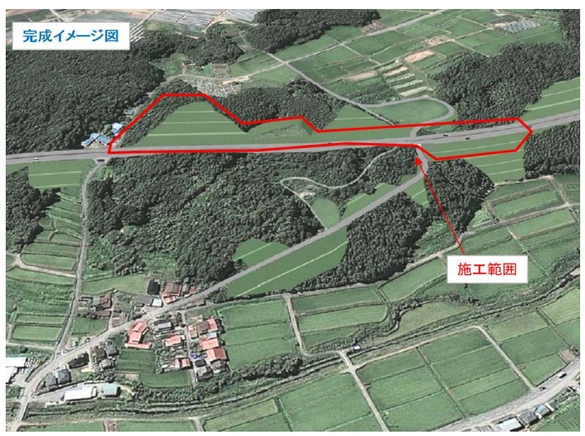

町方地区において中部縦貫道本線の掘削・盛土、雨水を流す排水構造物及び、道路上に動物や人が入らないように立入防止柵を設置する工事です。

●平成29年度　中部縦貫町方施設整備工事
高橋建設(株)　現場代理人　原田　昭久

町方地区　橋脚下部工

新張地区　橋脚上部工

町方地区で橋脚下部工を新張地区で橋脚上部工を造ります。

市道松本下切3号線（農免道路）の舗装を直す工事を行います。

9月下旬～10月中旬にかけ、交通規制（片側交互通行）を行い作業します。ご協力のほどよろしくお願いいたします。

工事前

道路がデコボコで走りにくいな

工事後

道路が平らで走りやすいね

施工業者：坂本土木株式会社