高山国道事務所
高山国道事務所　工務課
TEL　0577-36-3821

中部縦貫道ニュース

平成29年
7月号
No. 43
発行：中部縦貫道支部安全協議会

日頃は、中部縦貫道建設工事にご協力を賜り、ありがとうございます。 田植えのシーズンも終わり、梅雨の蒸し暑い時期をむかえました。皆様方におかれましてはいかがお過ごしでしょうか。
現在、高山ICから丹生川IC（仮称）にかけて14件の工事が発注され施工を進めています。
今後も地域の方々の声を聞きながら安全第一で作業を進めてまいりまので御協力をよろしくお願い致します。

～中部縦貫道工事関係者一同～

中部縦貫道の工事を受注した会社で、工事を安全に進めるために「中部縦貫道支部安全協議会」という組織を設立しています。今回はその活動の一部を紹介します。

安全衛生活動

安全協議会では、毎月工事関係者等による安全パトロールを実施し、現場の安全管理に対する情報の交換や問題点の指摘などを行っています。
5月25日に実施した**安全パトロール**では、**高山労働基準監督署**を招き、合同でパトロールを実施し現場の安全管理について指導をいただきました。

安全パトロール実施状況

平成28年度
中部縦貫町方高架橋下部工事

情報共有及び安全指導状況

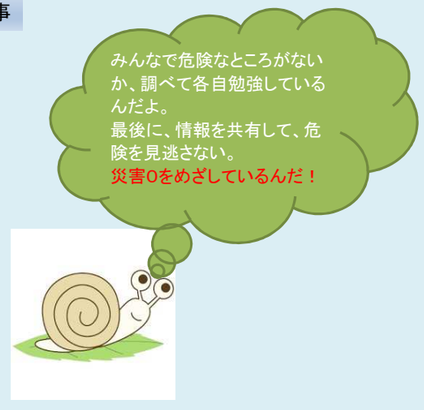

現場見学会　岐阜県立岐南工業高等学校

平成28年度　中部縦貫下切高架橋下部工事　　ナガイ(株)

下部工ってのはボクの足といっしょで、橋の足にあたるものだよ！！

旬な現場　である　**平成28年度中部縦貫下切高架橋下部工事【ナガイ(株)】**の工事現場へ
5月24日に**県立岐南工業高校学校土木科**の生徒さん(3年生　生徒37人　先生2名　合計39人)　現場見学に来ました。

環境整備活動

本年度も環境整備活動を行っています。4月から6月にかけて、用水路の清掃　除草作業等を行っています。今後も環境整備活動を行いながら、工事を進めて行きますので、宜しくご協力をお願いいたします。

中切地区

坊方町方地区
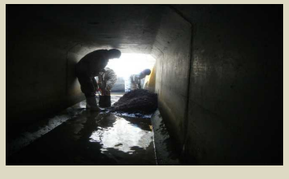
新張町方地区